MOBILE RANDSTEINE

MOBILE KERBS

MAIBACH

... Für Fahrbahnverengungen
... for road narrowing

... Zur Verkehrsführung in Parkhäusern
... for traffic guidance in car parks

... Für Kreisverkehre
... for roundabouts

... Zur Erweiterung von Verkehrsinseln
... for traffic islands

... Zur Sicherheit des Radverkehrs
... for cycling safety

. . . Die mobilen Randsteine sind auch mit Glasmarkierungsknöpfen erhältlich
. . . mobile kerbs are also available with glass markers

Glasmarkierungsknöpfe - mehr Sicherheit durch sichtbare Verkehrsführungen
glass markers - more safety through visible road marking

MAIBACH

MOBILE RANDSTEINE

MOBILE KERBS

Das System

Element für provisorische Verkehrsführung, zur Erweiterung von Verkehrsinseln und für Fahrbahnverengungen.

The System

Element for temporary traffic guidance, to extend traffic islands and for road modifications.

Vorteile:

- beliebig abwinkelbar
- erhöhte Signalwirkung durch rote und weiße Elemente
- keine zusätzlichen Verbindungsteile notwendig
- Verschraubung bei dauerhaften Einrichtungen möglich

Benefits:

- bendable at any degree
- red/white elements improve the visibility
- no additional connection parts required
- can be screwed to the ground if installed permanently

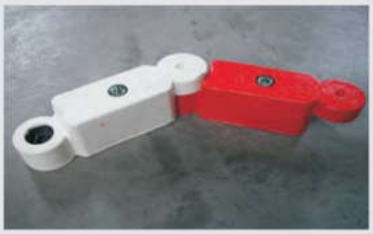

Technische Daten:

Länge:	580 mm
Verbaumaß:	430 mm
Breite:	160 mm
Höhe:	160 mm
Gewicht:	12kg
Material:	Kunststoffrecycling
Farben:	rot, weiß, gelb oder schwarz.

Andere Farben auf Anfrage.

Dimensions:

length:	580 mm
installation length:	430 mm
width:	160 mm
height:	160 mm
weight:	12kg
material:	recycled synthetic
colours:	red, white, yellow or black.

Other colours upon request.

MAIBACH
Verkehrssicherheit und
Lärmschutzeinrichtungen GmbH
Bogenstraße 7
CH-9001 St. Gallen

Telefon: +41 71 3102392
E-Mail: info@maibach-vul.ch

MAIBACH